

Sistemas Informáticos y Estadísticas Judiciales

Experiencia Chilena

- Proveedor de soluciones informáticas de seguimiento de casos y estadísticas.
- Consultor de apoyo a la implementación de herramientas y sistemas.
- Objetivos y definiciones son institucionales.
- Caso Chileno: Experiencia Poder Judicial y Ministerio Público

- No existe información o su obtención es engorrosa
Existe, pero no se utiliza.
- No se confía en los datos proporcionados por sistemas de información.
- No existe una unidad de análisis de información, que rinda y motive a una evaluación de sus resultados.
- No se cuenta con receptores interesados en su lectura.

- Se desea contar con información de apoyo a la gestión. No obstante, no siempre está identificada su necesidad (proceso espontáneo)
- Tipo de información que se observa
 - Estadística
 - Documental
 - Referencial
 - Operacional
- Se definen estadísticas o indicadores como parte de un sistema de seguimiento de casos (no se abordan como un proyecto en sí)
- Gran volumen de datos, indicadores y listados

- Objetivos de operación vs. Objetivos de gestión.
- Implementación y uso de los sistemas es un desafío en sí.
- Incidencia del nivel de uso de los sistemas en la calidad de los datos (quiénes lo usan y cómo).
- Dificultades en la generación de información y manejo de datos motivan proyecto de Datawarehouse, lo que puede ser una nueva complejidad.
- Proceso de captura de información: recolección o a través de usuarios del sistema (registro y actualización).
- Necesidad de estandarización de datos, tablas.

Sistemas que aportan información

DATAWAREHOUSE

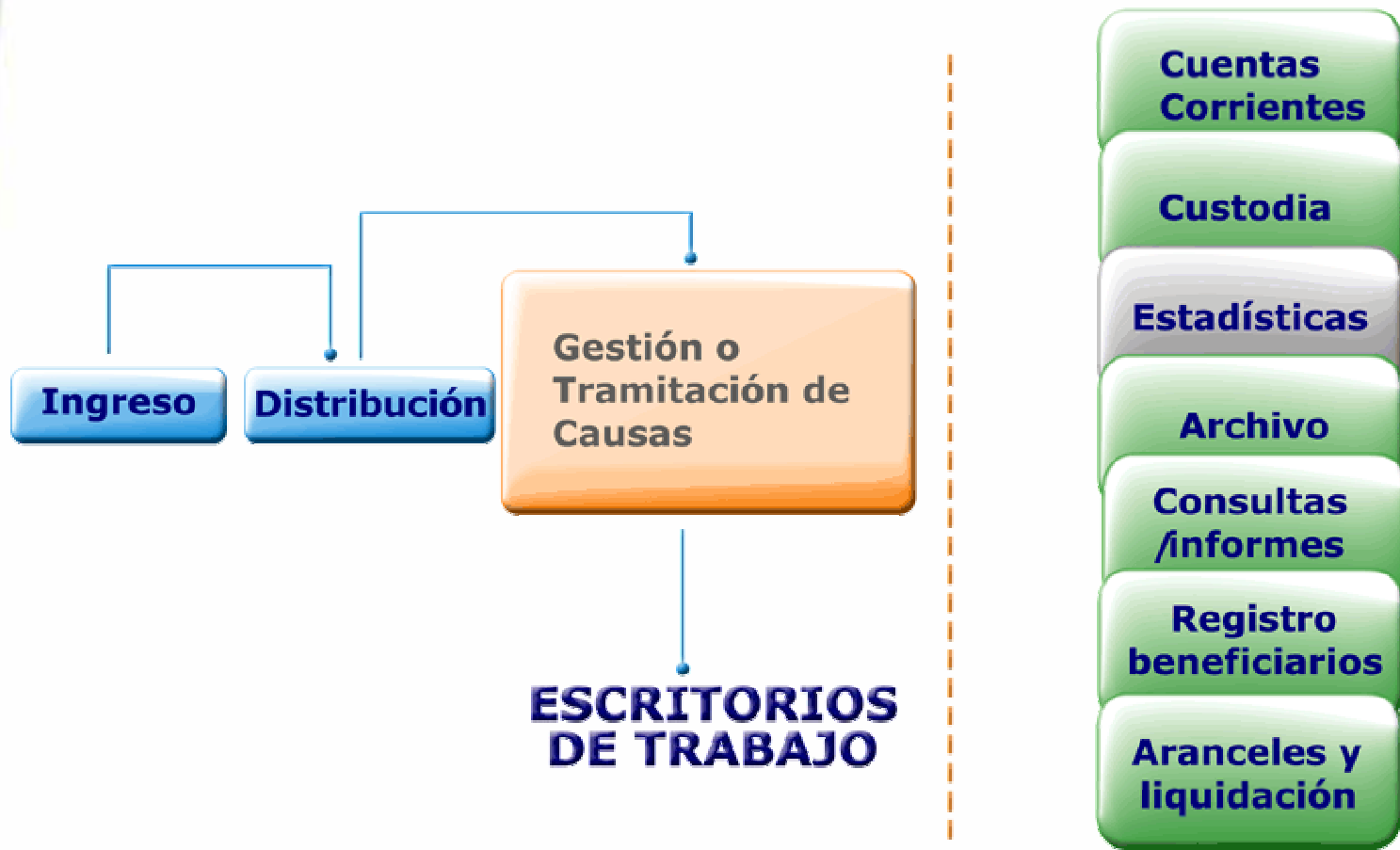

- Congestionamiento del sistema: ingresos/egresos
 - Productividad por unidad de trabajo, perfil de usuario, por actividad (tipo de resolución o actuación)
 - Retrasos, por fases, por actuación, por materia, por jurisdicción.
 - Carga de trabajo, por unidad, jurisdicción, por perfil de usuario
 - Aplicabilidad de la normativa procesal vigente (forma de aplicación, prácticas)
 - Uso de infraestructura de salas
 - Reasignación de recursos, evaluación de desempeño, reformas legales
- “Todo lo que se haya definido o considerado en los sistemas operacionales (en forma automatizada)”

Su aplicación a este tipo de análisis depende de:

- Que los indicadores hayan sido diseñados para tales efectos
- Que existan datos para construir esos indicadores
- Contar con evaluadores de los indicadores (rangos)

Si se cuenta con sistemas de seguimiento de casos la información probablemente existe. Extraerla y analizarla, depende de que se cuente con infraestructura para ello.

- Definición modelo de gestión estadístico, no operacional
- Construcción del modelo definido en herramienta de base de datos distinta del sistema operacional
- Construcción de programas de carga y traspaso de datos desde la base de operación a la de gestión
- Traspaso de información de base de datos operativa a base de datos de gestión
- Incorporación de visualizador
- Construcción y definición de paneles de visualización

La institución debe estar preparada para incorporar un datawarehouse

Caso Chileno: Ministerio Público

- Sistema Operacional de apoyo a los Fiscales, con módulo estadístico.
- Operado por Unidad de Estudios
- Se genera estadística anual
- Ingreso de datos por operadores del sistema
- Se orienta a:
 - Casos ingresados y terminados (87,71%)
 - Distribución de casos por delito (41,81 delitos contra la propiedad)
 - Causales de término (75,11% desestimación y salidas tempranas; 14,7% con intervención autoridad judicial, etc.)
 - Juicios Orales (0,2% de términos)
 - Sentencias condenatorias (90%)
 - Origen de casos mayoritario en policías
 - Tiempo promedio de tramitación, 43,10 días
 - Otros

FUENTE:

www.ministeriopublico.cl

- Cuenta con 8-10 sistemas operacionales
- Cada sistema tiene sus indicadores o estadísticas
- Existe información de gestión para el tribunal y para la gestión global (niveles de información)
- Operado por Unidad de Estudios
- Se genera estadística anual
- Ingreso de datos por operadores del sistema
- Se orienta a proveer información para el bono de gestión

- Modificaciones al sistema por evolución de información estadística (no considerada o considerada de distinta forma en un inicio)
- Proyecto estadístico muy ambicioso, en fases iniciales en que el foco es la operación.
- Calidad de los datos (credibilidad de los datos)
- Evolución permanente de las metas
 - Por cambio de metas institucionales
 - Presiones de los juzgados para que se consideren elementos que les favorezcan en la medición
 - Refinamiento de los indicadores
- Necesidad de herramientas informáticas flexibles para el análisis de la información producto de esta evolución de las metas.

- Se ha dado soporte al uso de los sistemas operacionales (buenas bases de datos)
- El diseño de los sistemas operacionales ha permitido los ajustes necesarios para satisfacer las necesidades de gestión estadística
- Ha habido interés creciente en el análisis de los datos (bono gestión del Poder Judicial, Cuenta anual del Ministerio Público)
- Existen unidades de estudio dedicadas al tratamiento y análisis de los datos

- SISTEMAS OPERACIONALES
- SISTEMAS DE GESTIÓN DE INFORMACIÓN
 - Facilidad para crear una base de preguntas de uso frecuente.
 - Acceso expedito a la información.
 - Análisis de la información a través de filtros predefinidos.

Aplicaciones

Datawarehouse

- Los intereses y necesidades de información deben identificarse y acordarse con antelación al diseño de un sistema (tipo de información, nivel de detalle de los datos)
- La calidad de los datos es relevante para un buen análisis: “confiabilidad” (y para motivar estudios de diversa índole)
- El análisis y uso de información puede ir evolucionando en el tiempo (metas menos ambiciosas)
- Estructuras de análisis dedicadas
- Los sistemas deben ser retroalimentados permanentemente (tablas, campos, actividades)
- La información debe permitir medir aspectos procesales y administrativos

- Buscar formas de autocontrol de los datos: publicidad regulada, informes computacionales.
- Proyecto datawarehouse no necesariamente es la solución
- Es necesario entregar apoyo a los usuarios para asegurar la calidad de la información.
- Control periódico a la información base, por medio de exigencias de la autoridad.
- Ampliar cobertura de juzgados informatizados para mejorar la oportunidad de captura de la información.

Aplicaciones Operativas

- Ingreso de Causas
- Distribución de Causas
- Recepción de Solicitudes
- Asignación de causas
- Tramitación de Causas
- Agenda del Tribunal
- Consultas e Informes
- Poblador de Causas
- Actualizador de Causas
- Generación de Tablas
- Custodia
- Control Físico de Expedientes.
- Cuenta Corriente
- Estadísticas e Indicadores de Gestión.
- Administrador de Documentos
- Mantenedor de Causas
- Administrador de Privilegios
- Auditoría
- Control de Abogados

The image shows a screenshot of a Microsoft Word document. The title bar reads 'documento88.doc - Microsoft Word'. The menu bar includes 'Archivo', 'Edición', 'Ver', 'Insertar', 'Formato', 'Herramientas', 'Tabla', and 'Ventana 2'. The document content includes a header 'Seguimiento Procesal - Tramitación' and a body of text. A text box with a black border is overlaid on the document, containing the text: 'Cabe mencionar que el Editor utilizado corresponde a Microsoft Word.' Below the text box, a black arrow points downwards towards the document text.

Cabe mencionar que el Editor utilizado corresponde a Microsoft Word.

DOCUMENTO 88
OFICIO 88...
LA DEFENSA, A 11 DE JULIO DE 2001

SEÑOR
JEFE DE INVESTIGACION CRIMINAL COLOMBIA
SEÑOR
PRESENTE

Conforme a lo dispuesto en el artículo 73 del Código Procesal Penal, es
remitido al artículo 120 y siguientes del mismo código, a la investigación del hecho
de C. caso (E) 20000117-6, por CAUSACIÓN, en materia de CAUSAS, solicitó
a la autoridad competente, diligencia de investigación preliminar para constatar y
asegurar los claros indicios de la comisión del hecho investigado y la
identificación de los participantes en el mismo.

En particular, se sigue la petición de los siguientes diligencias:

Para los efectos anteriores, adjunto al presente oficio copia del parte
por el CAUSANTE INEPROC. E) 201, de 05.07.2001

El presente oficio deberá ser remitido dentro del plazo de , a efectos
de la recepción de parte de oficio.

 Seguimiento Procesal - Datos Solicitud

Seguimiento Procesal
 Recepción y Consultas
 Datos Solicitud

Solicitud

Solicitud: Rol Interno:

Tipo Solicitante: Nombre: Fono:

Func. Resp.: Fono:

Imputado

R. U. N.: Sit. Liber.: Fecha:

Ap. Paterno: Ap. Materno: Nombres:

Sexo: Dirección:

Estado: Depto.: Municipio:

Fono: Celular:

Hecho(s) Imputado(s)

Hecho:

Procedimiento: Estado: Etapa:

Causa

Rol Interinst.: Fecha Ingreso:

Fiscalía:

Fiscal:

Grabación exitosa SDIMCaso



Seguimiento Procesal - Valorización del Caso

- Seguimiento Procesal
- Gestión
- Costos

Asistencia Técnica ->

Inputado:
 Juez:
 Período desde: hasta:

Tipo Actividad	Detalle	Fecha Actividad	Valor (\$)
Constancia	Aud. Control de Detención	11-01-02	0
Constancia	Aud. Revisión Prisión Preventiva	05-04-02	0

Esta opción permite conocer el valor asignado a cada una de las actividades registradas como resultado de la tramitación de la causa, permitiendo así conocer el costo que ha tenido la tramitación para el Tribunal.

Prototipo Data Mart

FTS

Sistema de Gestión

Usuario

Password

Estadísticas Nivel Nacional

Filtros

Sexo Imputado

TODOS

Situación de Libertad Imputado

TODOS

Región

TODAS

Origen Denuncia

TODAS

Estado Caso

TODOS

Estado Relación

TODOS

Análisis Actividades

Volver

	Familia Delito	CONTRA LA PROPIEDAD	CONTRA LA VIDA	SEXUALES	Total
Rango Edad Imputado	Rango Edad Víctima	Cantidad Casos	Cantidad Casos	Cantidad Casos	Cantidad Casos
17 - 30	31 - 50	3		2	5
	51 - 999	12		2	14
31 - 50	17 - 30		1		1
	31 - 50	1		1	2
	51 - 999	7	1	2	10
51 - 999	00 - 16			2	2
	17 - 30	1			1
	31 - 50			1	1
	51 - 999	293	44	3	340
Total		317	46	13	376

Casos por Región

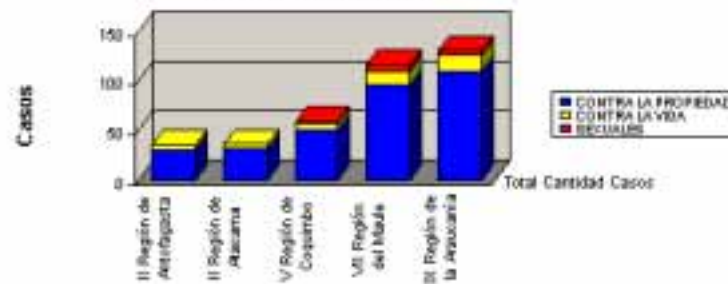

BrioQuery - Min_pub prototipo data mart sal final.bqy

Archivo Edición Ver Insertar Formato Informe Herramientas Ventana Ayuda

Consulta: Casos Terminados por Región

Edición

Análisis de Casos Terminados por Región por Año

	2000	2001	2002
	Casos Terminados	Casos Terminados	Casos Terminados
IX Región de la Araucanía	1	57	272
VI Región del Maule		2	275
IV Región de Coquimbo		7	145
II Región de Antofagasta		6	122
III Región de Atacama		3	73

Grupo de informes: Arrastre aquí las columnas para crear una categoría.

Tabla Dimensiones: Para ver columnas de dimensión de tablas, haga clic en una tabla del informe.

Tabla Hechos: Para ver columnas de hechos, haga clic en una tabla del informe.

Preparado | 1 Page(s) | Zoom: 100%

BrioQuery - Min_pub prototipo data mart saf final.bqy

Archivo Edición Ver Insertar Formato Datos dinámicos Herramientas Ventana Ayuda

Datos dinámicos3 Ordenar Diseñador

Ordenar: **Fiscal** por **Rótulo** utilizando **Suma**

		2000	2001	2002
		Casos Terminados	Casos Terminados	Casos Terminados
IX Región de la Araucanía	ANGOL		7	21
	CARAHUE			7
	COLLIPULLI		2	15
	CURACAUTIN			8
	LAUTARO		8	15
	LONCOCHE		3	13
	NVA IMPERIAL		3	9
	PITRUFOQUEN		1	11
	PUREN		8	18
	REG TEMUCO			1
	TEMUCO		19	105
	TOLTEN		2	8
	TRAIQUEN		2	8
	VICTORIA	1	2	16
VILCHERICO			9	
VII Región del Maule	CALCHEN			26
	CONSTITUCION			16
	CURICO	Añade totales		47
	LICANTEN	Añade elemento calculado...		18
	LINARES	Fuente...		35
	MOLINA	Estilo		8
	PARRAL	Justificar		16
	SAN JAVIER	Rótulos de datos		27
	TALCA	Rótulos de esquinas	2	82
	YUMBINI	Usar valores de la superficie		7

Rótulos laterales: **Region • Fiscal**

Rótulos superiores: **Año**

Hechos: **Casos Terminados**

Ordenación completa 3x43

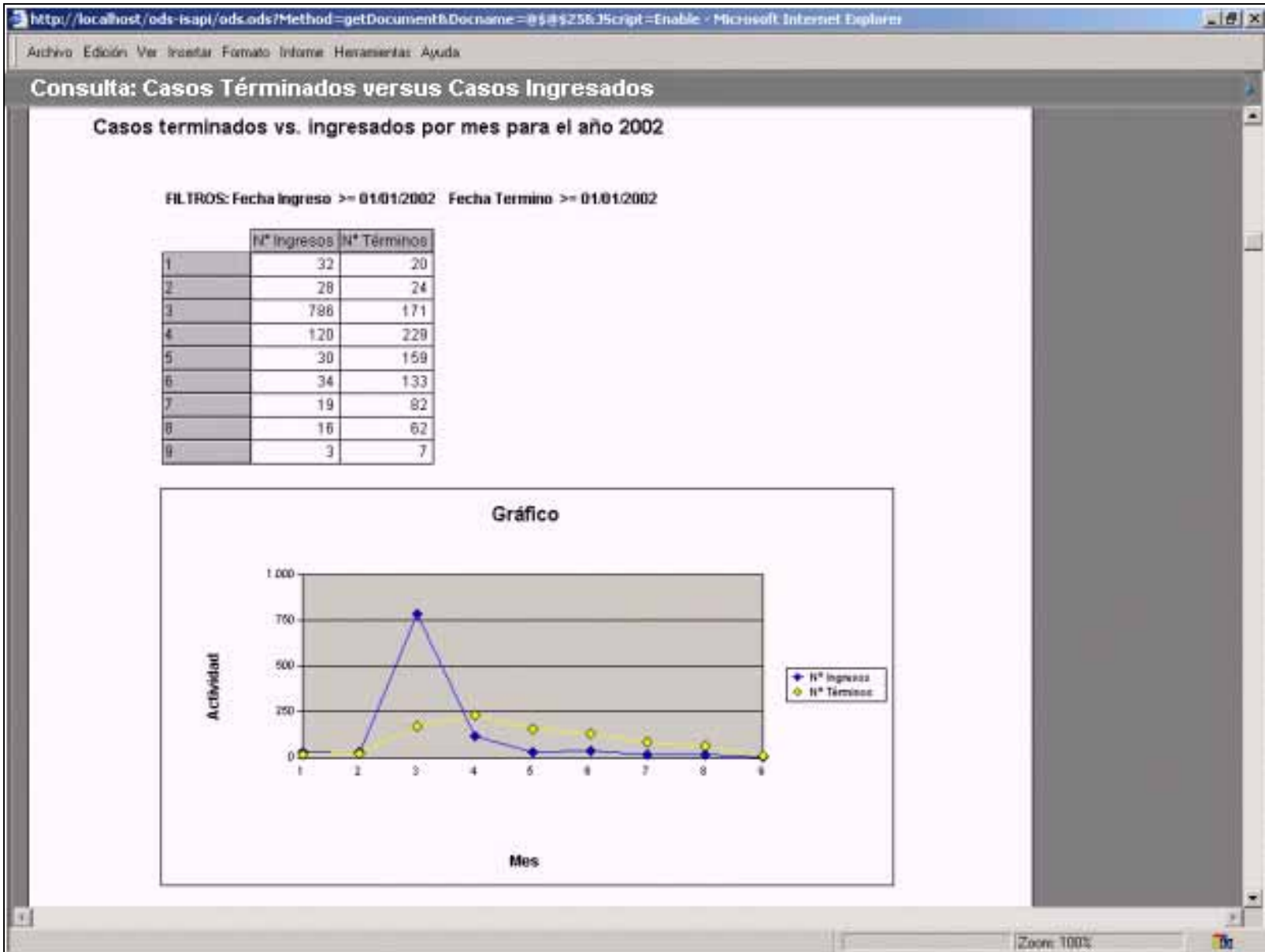

Consulta: Cantidad de Delitos por Región y Cuadrante

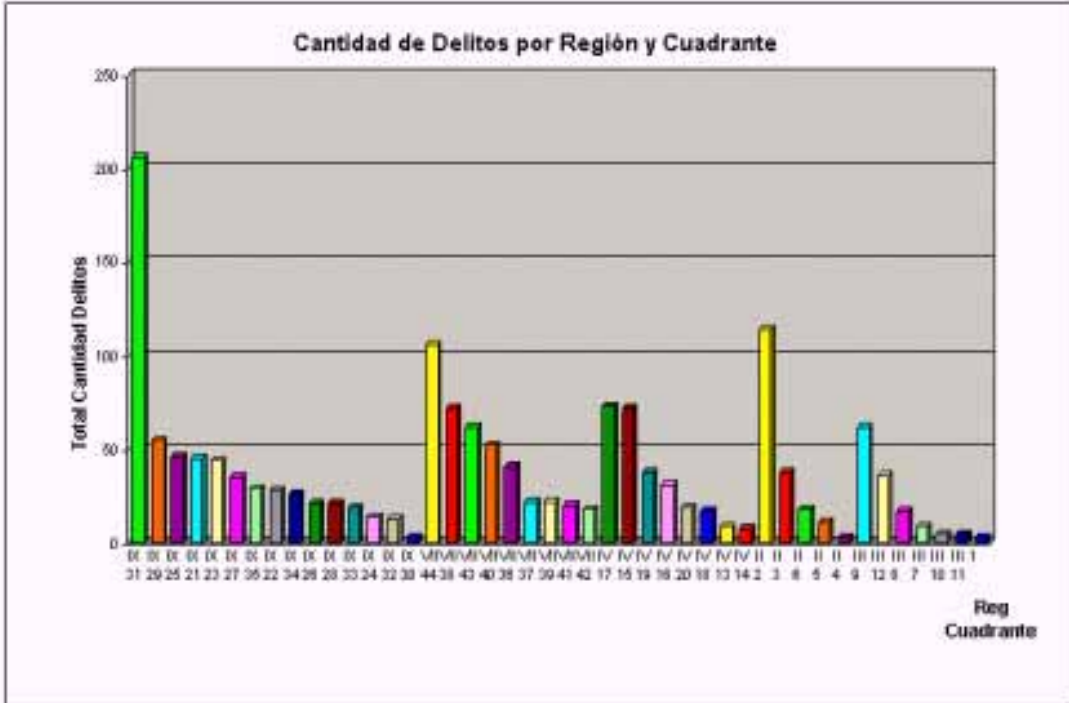

Grupo de informes: Arrastre aquí las columnas para crear una categoría

Tabla Dimensiones: Para ver columnas de dimensión de tabla, haga clic en una tabla del informe
 Tabla Hechos: Para ver columnas de hechos, haga clic en una tabla del informe

BrioQuery - Min_púb prototipo data mart saf final.bqy

Archivo Edición Ver Insertar Formato Informe Herramientas Ventana Ayuda

Consulta: Cantidad de Actividades por Región y Fiscalía

Cantidad de Actividades por Región y Fiscalía

IX Región de la Araucanía
COLLIPULLI

			Año
			2002
			Mes
			3
Tipo	Subtipo	Subsubtipo	Frecuencia
Constancias	De Audiencias	Audiencia de control de detención	2
		Audiencia de formalización de	1
		Audiencia de Juicio Ora	1
	Otras Resoluciones	Fija día y hora para audiencia	4
		Resuelve solicitud (cualquiera otra)	1
		Suspende audiencia	1
	Recepción de		13
Resolución de Término	Acoge req de proced monitorio y	2	
Decisiones	Decisiones de término	*Incompetencia, materias de conocimiento de otros	1
		Decisión de no iniciar la investigación	1

Grupo de informes1(Resultados14): [Region](#)

Grupo de informes2(Resultados14): [Fiscalía](#)

Grupo de informes3: Arrastre aquí las columnas para crear una categoría

Tabla Dimensiones: Para ver columnas de dimensión de tablas, haga clic en una tabla del informe

Tabla Hechos: Para ver columnas de hechos, haga clic en una tabla del informe

10 Páginas creadas Zoom: 100%

Consulta: Actividades por Delito

Ordenar: Para ordenar el informe, arrastre las columnas desde grupos de informes o desde tablas aquí

Actividades de las Causas por Delito = ABIGEATO

Caso	Constancias				Decisiones	
	Otras Resoluciones	De Audiencias	Recepción de documentos	Resolución de Término	Decisiones de Término	Otras decisiones
	Resuelve solicitud de diligencia	Audiencia de formalización de investigación	Sin Subtipo	Sentencia definitiva Absolutoria	Archivo provisional	Agrupación de investigaciones
	Cantidad Actividades	Cantidad Actividades	Cantidad Actividades	Cantidad Actividades	Cantidad Actividades	Cantidad Actividades
0100090880-7		4				
0200002163-9	3					
0200003646-6			1			
0200026143-5					1	
0200027719-6						1
0200028289-0			1			
0200036688-1						1
0200066891-9					1	
Total	3	4	2	1	1	2

Consulta: Participación de Sujetos en Delitos cotra la Propiedad

Sexo: MASCULINO

Participación de sujetos en delitos contra la propiedad por rango de edad

DELITOS CONTRA LA PROPIEDAD			
Rango	Sexo	Cantidad Sujetos	Porc.
17 - 30	MASCULINO	2	40%
31 - 50	MASCULINO	2	40%
51 - 999	MASCULINO	1	20%

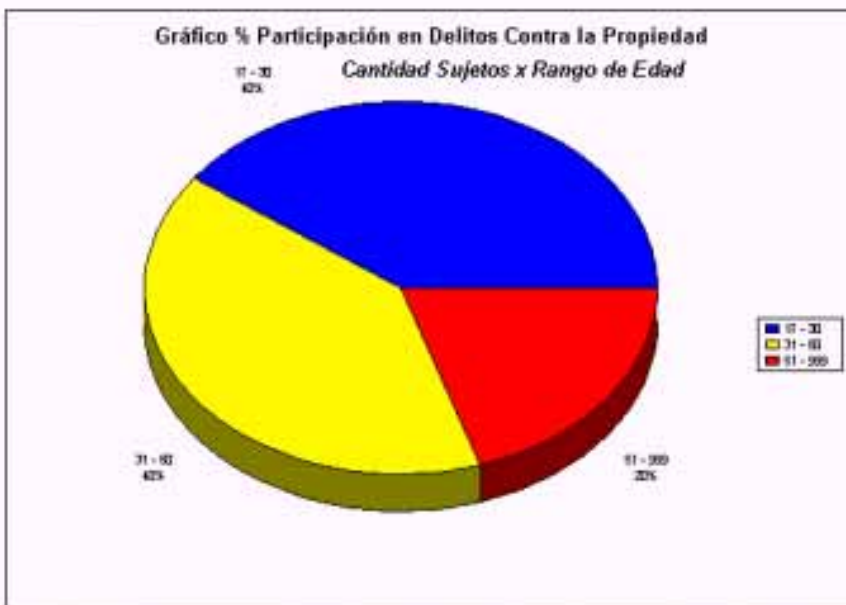

Grupo de informes1(Resultados): Sexo
Grupo de informes2: Arrastre aquí las columnas para crear una categoría.

Consulta: Víctimas de delitos sexuales menores de 16 años

Víctimas menores de 16 años que han sufrido delitos sexuales en el año 2002, por fiscalía

Filtro: Fecha Ingreso >= 01/01/2002 , Edad <= 16

Delito		ABUSOS SEXUALES	RAPTO	VIOLACION
Rango Edad	Fiscalía	Cantidad Sujetos	Cantidad Sujetos	Cantidad Sujetos
00 - 16	ANDACOLLO			1
	ANTOFAGASTA	1		
	COQUIMBO			1
	TEMUCO		1	1
	Total		1	1

Grupo de informes: Arrastre aquí las columnas para crear una categoría.

Tabla Dimensiones: Para ver columnas de dimensión de tabla, haga clic en una tabla del informe.

Tabla Hechos: Para ver columnas de hechos, haga clic en una tabla del informe.

http://localhost/ods-isapi/ods.ods?Method=getDocument&Docname=@@%\$258.2Script=Enable - Microsoft Internet Explorer

Archivo Edición Ver Insertar Formato Informe Herramientas Ayuda

Consulta: Delitos versus Imputado a nivel nacional

Relación de un imputado en diferentes delitos a nivel nacional. Rut = 0000015143844-K

Region	Desc Familia Delito	Desc Delito	Estado Relacion	Cantidad Relaciones
VII Región del Maule	DELITOS SEXUALES	VIOLACION	CONCLUIDA	2
VII Región del Maule	DELITOS CONTRA LA PROPIEDAD	HURTO SIMPLE	CONCLUIDA	2
				4

Grupo de Informes: Arrastre aquí las columnas para crear una categoría

Preparado | 1 Page(s) | Zoom: 96%

http://localhost/ods-isapi/ods.ods?Method=getDocument&Docname=@6@5256.JScript=Enable - Microsoft Internet Explorer

Archivo Edición Ver Inserta Formato Informe Herramientas Ayuda

Consulta: Delitos versus Im

Secciones x Ordenar

- EIS
- EIS Fiscal Inicial
- EIS Jefe Inicial
- Preguntas
- Consulta 1
- Consulta 2
- Consulta 3
- Consulta 4
- Consulta 5
- Consulta 6
- Consulta 7
- Consulta 8

Consulta EIS

- Resultados
 - Sexo
 - SI Libertad
 - Fec Nacimiento
 - Familia Delito
 - Delito
 - Cantidad Caso
 - Edad Imputado
 - Rango Edad Ir
 - Fec Nacimiento
 - Edad Víctima
 - Rango Edad V
 - Rut Imput
 - Rut Víctima
 - Código Región
 - Región
 - Fiscalía
 - Fiscal
 - Origen Denunc

Procesar consulta Actual
Ver lista de tareas Todo
Opciones Personalizado... Formas o desde tablas aquí
Cancelar comando de datos...

Relación de un imputado en diferentes delitos a nivel nacional. Rut = 0000015143844-K

Región	Desc Familia Delito	Desc Delito	Estado Relacion	Cantidad Relaciones
VI Región del Maule	DELITOS SEXUALES	VIOLACION	CONCLUIDA	2
VI Región del Maule	DELITOS CONTRA LA PROPIEDAD	HURTO SIMPLE	CONCLUIDA	2
				4

Grupo de informes: Arrastre aquí las columnas para crear una categoría

Actual Zoom: 98%

http://localhost/ods-isapi/ods.ods?Method=getDocument&Docname=@6@5256.JScript=Enable - Microsoft Internet Explorer

Archivo Edición Ver Inserta Formato Informe Herramientas Ayuda

Consulta: Delitos versus Im

Secciones x Ordenar

- EIS
- EIS Fiscal Inicial
- EIS Jefe Inicial
- Preguntas
- Consulta 1
- Consulta 2
- Consulta 3
- Consulta 4
- Consulta 5
- Consulta 6
- Consulta 7
- Consulta 8

Consulta EIS

- Resultados
 - Sexo
 - SI Libertad
 - Fec Nacimiento
 - Familia Delito
 - Delito
 - Cantidad Caso
 - Edad Imputado
 - Rango Edad Ir
 - Fec Nacimiento
 - Edad Víctima
 - Rango Edad V
 - Rut Imput
 - Rut Víctima
 - Código Región
 - Región
 - Fiscalia
 - Fiscal
 - Origen Denunc

Procesar consulta Actual
Ver lista de tareas Todo
Opciones Personalizado... Formas o desde tablas aquí
Cancelar comando de datos...

Relación de un imputado en diferentes delitos a nivel nacional. Rut = 0000015143844-K

Región	Desc Familia Delito	Desc Delito	Estado Relacion	Cantidad Relaciones
VI Región del Maule	DELITOS SEXUALES	VIOLACION	CONCLUIDA	2
VI Región del Maule	DELITOS CONTRA LA PROPIEDAD	HURTO SIMPLE	CONCLUIDA	2
				4

Grupo de informes: Arrastre aquí las columnas para crear una categoría

Actual Zoom: 98%

http://localhost:8080/...
Archivo Edición Ver Insertar Formato Informe Herramientas Ayuda

Consulta: Delitos versus Imputado a nivel nacional

Secciones: EIS, EIS Fiscal Inicial, EIS Jefe Inicial, Preguntas, Consulta 1, Consulta 2, Consulta 3, Consulta 4, Consulta 5, Consulta 6, Consulta 7, Consulta 8

Ordenar: Para ordenar el informe, arrastre las columnas desde grupos de informes o desde tablas aquí

Relación de un imputado en diferentes delitos a nivel nacional. Rut = 0000015143844-K

Region	Desc Familia Delito	Desc Delito	Estado	Relacion	Cantidad Relaciones
VII Región	Límite: Rut			UIDA	2
VII Región				UIDA	2
					4

Ingrese RUT del Sujeto:

Seleccionar todo

Quitar

Aceptar

Cancelar

Ayuda

Grupo de informes: Arrastre aquí las columnas para crear una categoría

Zoom: 90%

http://localhost/ods-isapi/ods.ods?Method=getDocument&Docname=@@@425&Jscript=Enable - Microsoft Internet Explorer

Archivo Edición Ver Insertar Formato Informe Herramientas Ayuda

Consulta: Delitos versus Imputado a nivel nacional

Secciones: x Ordenar: Para ordenar el informe, arrastre las columnas desde grupos de informes o desde tablas aquí

EIS
 EIS Fiscal Inicial
 EIS Jefe Inicial
 Preguntas
 Consulta 1
 Consulta 2
 Consulta 3
 Consulta 4
 Consulta 5
 Consulta 6
 Consulta 7
 Consulta 8

Consulta EIS
 Resultados
 Sexo
 Sit Libertad
 Fec Nacimiento
 Familia Delito
 Delito
 Cantidad Caso
 Edad Imputado
 Rango Edad I
 Fec Nacimiento
 Edad Víctima
 Rango Edad V
 Rut Input
 Rut Víctima
 Código Región
 Región
 Fiscalía
 Fiscal
 Origen Denunc

Relación de un imputado en diferentes delitos a nivel nacional. Rut = 000000000000-0

Región	Desc Familia Delito	Desc Delito	Estado Relacion	Cantidad Relaciones
VI Región del Maule	DELITOS CONTRA LA VIDA	AUXILIO AL SUIC	CONCLUIDA	1
II Región de Antofaga	DELITOS CONTRA LA PROPIEDAD	ROBO EN LUGAF	CONCLUIDA	5
II Región de Antofaga	DELITOS CONTRA LA PROPIEDAD	ROBO CON VIOL	CONCLUIDA	2
IX Región de la Arauc	DELITOS CONTRA LA PROPIEDAD	ABIGEATO	CONCLUIDA	21
II Región de Antofaga	DELITOS CONTRA LA PROPIEDAD	ROBO CON INTM	CONCLUIDA	3
IX Región de la Arauc	DELITOS CONTRA LA PROPIEDAD	ROBO EN LUGAF	CONCLUIDA	14
II Región de Antofaga	DELITOS CONTRA LA PROPIEDAD	RECEPTACION	CONCLUIDA	2
IX Región de la Arauc	DELITOS CONTRA LA PROPIEDAD	ROBO POR SORI	CONCLUIDA	2
IX Región de la Arauc	DELITOS CONTRA LA PROPIEDAD	USURPACION	CONCLUIDA	1
IX Región de la Arauc	DELITOS CONTRA LA PROPIEDAD	VIOLACION DE M	CONCLUIDA	1
IX Región de la Arauc	DELITOS SEXUALES	ESTUPRO	CONCLUIDA	2
II Región de Antofaga	DELITOS CONTRA LA PROPIEDAD	HURTO SIMPLE	CONCLUIDA	10
II Región de Atacama	DELITOS CONTRA LA PROPIEDAD	ROBO CON INTM	CONCLUIDA	2
II Región de Atacama	DELITOS CONTRA LA PROPIEDAD	ROBO EN LUGAF	CONCLUIDA	6
II Región de Atacama	DELITOS CONTRA LA PROPIEDAD	HURTO SIMPLE	CONCLUIDA	8
II Región de Antofaga	DELITOS CONTRA LA PROPIEDAD	ROBO POR SORI	CONCLUIDA	1
II Región de Atacama	DELITOS CONTRA LA PROPIEDAD	ROBO POR SORI	CONCLUIDA	1
II Región de Atacama	DELITOS CONTRA LA VIDA	MUERTES Y HAL	CONCLUIDA	5
II Región de Antofaga	DELITOS CONTRA LA VIDA	MUERTES Y HAL	CONCLUIDA	4
IX Región de la Arauc	DELITOS SEXUALES	VIOLACION	CONCLUIDA	1
II Región de Atacama	DELITOS CONTRA LA VIDA	PARRICIDIO	CONCLUIDA	1
IX Región de la Arauc	DELITOS CONTRA LA PROPIEDAD	HURTO SIMPLE	CONCLUIDA	25
IX Región de la Arauc	DELITOS CONTRA LA PROPIEDAD	ROBO CON FUEI	CONCLUIDA	7
II Región de Atacama	DELITOS CONTRA LA PROPIEDAD	ROBO CON VIOL	CONCLUIDA	2
VII Región del Maule	DELITOS CONTRA LA PROPIEDAD	ROBO CON VIOL	CONCLUIDA	2
IV Región de Coquim	DELITOS CONTRA LA PROPIEDAD	ROBO CON VIOL	CONCLUIDA	1
IV Región de Coquim	DELITOS CONTRA LA PROPIEDAD	RECEPTACION	CONCLUIDA	3

Grupo de informes: Arrastre aquí las columnas para crear una categoría.

Preparado 2 Page(s) 02/26/03 21:48:15

http://localhost/ods-isapi/ods.ods?Method=getDocument&DocName=@\$@4254.Jscript-Enable - Microsoft Internet Explorer

Archivo Edición Ver Insertar Formato Informe Herramientas Ayuda

Consulta: Delitos versus Imputado a nivel nacional

Secciones: EIS, EIS Fiscal Inicial, EIS Jefe Inicial, Preguntas

Consultas: Consulta 1, Consulta 2, Consulta 3, Consulta 4, Consulta 5, Consulta 6, Consulta 7, Consulta 8

Ordenar: Tabla: Estado Relacion + Cantidad Relaciones (D)

Relación de un imputado en diferentes delitos a nivel nacional. Rut = 000000000000-0

Region	Desc Familia Delito	Desc Delito	Estado Relacion	Cantidad Relaciones
VII Región del Maule	DELITOS CONTRA LA PROPIEDAD	HURTO SIMPLE	CONCLUIDA	37
IX Región de la Arauc	DELITOS CONTRA LA PROPIEDAD	HURTO SIMPLE	CONCLUIDA	25
IX Región de la Arauc	DELITOS CONTRA LA PROPIEDAD	ABIGEATO	CONCLUIDA	21
IX Región de la Arauc	DELITOS CONTRA LA PROPIEDAD	ROBO EN LUGAR	CONCLUIDA	14
IV Región de Coquim	DELITOS CONTRA LA PROPIEDAD	HURTO SIMPLE	CONCLUIDA	13
VII Región del Maule	DELITOS CONTRA LA PROPIEDAD	ROBO EN LUGAR	CONCLUIDA	12
IV Región de Coquim	DELITOS CONTRA LA PROPIEDAD	ROBO EN LUGAR	CONCLUIDA	10
II Región de Antofaga	DELITOS CONTRA LA PROPIEDAD	HURTO SIMPLE	CONCLUIDA	10
IX Región de la Arauc	DELITOS CONTRA LA VIDA	MUERTES Y HAL	CONCLUIDA	9
VII Región del Maule	DELITOS CONTRA LA VIDA	MUERTES Y HAL	CONCLUIDA	9
III Región de Atacama	DELITOS CONTRA LA PROPIEDAD	HURTO SIMPLE	CONCLUIDA	8
IX Región de la Arauc	DELITOS CONTRA LA PROPIEDAD	ROBO CO	CONCLUIDA	7
VII Región del Maule	DELITOS CONTRA LA PROPIEDAD	ABIGEATO	CONCLUIDA	7
III Región de Atacama	DELITOS CONTRA LA PROPIEDAD	ROBO EN	CONCLUIDA	6
III Región de Atacama	DELITOS CONTRA LA VIDA	MUERTES	CONCLUIDA	5
II Región de Antofaga	DELITOS CONTRA LA PROPIEDAD	ROBO EN	CONCLUIDA	5
II Región de Antofaga	DELITOS CONTRA LA VIDA	MUERTES	CONCLUIDA	4
IV Región de Coquim	DELITOS CONTRA LA PROPIEDAD	ABIGEATO	CONCLUIDA	4
IV Región de Coquim	DELITOS CONTRA LA VIDA	MUERTES	CONCLUIDA	4
II Región de Antofaga	DELITOS CONTRA LA PROPIEDAD	ROBO CO	CONCLUIDA	3
II Región de Antofaga	DELITOS CONTRA LA PROPIEDAD	VIOLACION	CONCLUIDA	3
VII Región del Maule	DELITOS CONTRA LA PROPIEDAD	VIOLACION	CONCLUIDA	3
VII Región del Maule	DELITOS CONTRA LA PROPIEDAD	USURPACION	CONCLUIDA	3
IV Región de Coquim	DELITOS CONTRA LA PROPIEDAD	RECEPTACION	CONCLUIDA	3
IX Región de la Arauc	DELITOS CONTRA LA PROPIEDAD	ROBO PO	CONCLUIDA	2
II Región de Antofaga	DELITOS CONTRA LA PROPIEDAD	RECEPTACION	CONCLUIDA	2
IX Región de la Arauc	DELITOS SEXUALES	ESTUPRO	CONCLUIDA	2

Orden ascendente
 Orden descendente
 Función de datos
 Quitar Columna
 Número...
 Alineación...
 Fuente...
 Mostrar títulos de las columnas
 Ajustar texto
 Suprimir duplicados
 Mostrar totales de las columnas
 Añadir elemento calculado...
 Modificar columnas...

Grupo de informes: Arrastre aquí las columnas para crear una categoría

Preparado | 2 Páginas | 02/26/03 21:48:15

http://localhost/ods-isapi/ods.ods?Method=getDocument&Docname=@@@425&Jscript=Enable - Microsoft Internet Explorer

Archivo Edición Ver Insertar Formato Informe Herramientas Ayuda

Consulta: Delitos versus Imputado a nivel nacional

Secciones: x Ordenar: Para ordenar el informe, arrastre las columnas desde grupos de informes o desde tablas aquí

- EIS
- EIS Fiscal Inicial
- EIS Jefe Inicial
- Frecuencias
- Consulta 1
- Consulta 2
- Consulta 3
- Consulta 4
- Consulta 5
- Consulta 6
- Consulta 7
- Consulta 8

Consulta EIS

- Resultados
- Sexo
- Sit Libertad
- Fec Nacimiento
- Familia Delito
- Delito
- Cantidad Caso
- Edad Imputado
- Rango Edad I
- Fec Nacimiento
- Edad Víctima
- Rango Edad V
- Rut Input
- Rut Víctima
- Codigo Region
- Region
- Fiscalia
- Fiscal
- Origen Denunc

Relación de un imputado en diferentes delitos a nivel nacional. Rut = 000000000000-0

Region	Desc Familia Delito	Desc Delito	Estado Relacion	Cantidad Relaciones
VI Región del Maule	DELITOS CONTRA LA VIDA	AUXILIO AL SUIC	CONCLUIDA	1
II Región de Antofaga	DELITOS CONTRA LA PROPIEDAD	ROBO EN LUGAF	CONCLUIDA	5
II Región de Antofaga	DELITOS CONTRA LA PROPIEDAD	ROBO CON VIOL	CONCLUIDA	2
IX Región de la Arauc	DELITOS CONTRA LA PROPIEDAD	ABIGEATO	CONCLUIDA	21
II Región de Antofaga	DELITOS CONTRA LA PROPIEDAD	ROBO CON INTM	CONCLUIDA	3
IX Región de la Arauc	DELITOS CONTRA LA PROPIEDAD	ROBO EN LUGAF	CONCLUIDA	14
II Región de Antofaga	DELITOS CONTRA LA PROPIEDAD	RECEPTACION	CONCLUIDA	2
IX Región de la Arauc	DELITOS CONTRA LA PROPIEDAD	ROBO POR SORI	CONCLUIDA	2
IX Región de la Arauc	DELITOS CONTRA LA PROPIEDAD	USURPACION	CONCLUIDA	1
IX Región de la Arauc	DELITOS CONTRA LA PROPIEDAD	VIOLACION DE M	CONCLUIDA	1
IX Región de la Arauc	DELITOS SEXUALES	ESTUPRO	CONCLUIDA	2
II Región de Antofaga	DELITOS CONTRA LA PROPIEDAD	HURTO SIMPLE	CONCLUIDA	10
II Región de Atacama	DELITOS CONTRA LA PROPIEDAD	ROBO CON INTM	CONCLUIDA	2
II Región de Atacama	DELITOS CONTRA LA PROPIEDAD	ROBO EN LUGAF	CONCLUIDA	6
II Región de Atacama	DELITOS CONTRA LA PROPIEDAD	HURTO SIMPLE	CONCLUIDA	8
II Región de Antofaga	DELITOS CONTRA LA PROPIEDAD	ROBO POR SORI	CONCLUIDA	1
II Región de Atacama	DELITOS CONTRA LA PROPIEDAD	ROBO POR SORI	CONCLUIDA	1
II Región de Atacama	DELITOS CONTRA LA VIDA	MUERTES Y HAL	CONCLUIDA	5
II Región de Antofaga	DELITOS CONTRA LA VIDA	MUERTES Y HAL	CONCLUIDA	4
IX Región de la Arauc	DELITOS SEXUALES	VIOLACION	CONCLUIDA	1
II Región de Atacama	DELITOS CONTRA LA VIDA	PARRICIDIO	CONCLUIDA	1
IX Región de la Arauc	DELITOS CONTRA LA PROPIEDAD	HURTO SIMPLE	CONCLUIDA	25
IX Región de la Arauc	DELITOS CONTRA LA PROPIEDAD	ROBO CON FUEI	CONCLUIDA	7
II Región de Atacama	DELITOS CONTRA LA PROPIEDAD	ROBO CON VIOL	CONCLUIDA	2
VII Región del Maule	DELITOS CONTRA LA PROPIEDAD	ROBO CON VIOL	CONCLUIDA	2
IV Región de Coquim	DELITOS CONTRA LA PROPIEDAD	ROBO CON VIOL	CONCLUIDA	1
IV Región de Coquim	DELITOS CONTRA LA PROPIEDAD	RECEPTACION	CONCLUIDA	3

Grupo de informes: Arrastre aquí las columnas para crear una categoría.

Preparado 2 Page(s) 02/26/03 21:48:15

http://localhost/ods-isapi/ods.ods?Method=getDocument&DocName=@\$@425&Jscript=Enable - Microsoft Internet Explorer

Archivo Edición Ver Insertar Formato Informe Herramientas Ayuda

Consulta: Delitos versus Imputado a nivel nacional

Secciones: EIS, EIS Fiscal Inicial, EIS Jefe Inicial, Preguntas

Consultas: Consulta 1, Consulta 2, Consulta 3, Consulta 4, Consulta 5, Consulta 6, Consulta 7, Consulta 8

Ordenar: Tabla: Estado Relacion + Cantidad Relaciones (D)

Relación de un imputado en diferentes delitos a nivel nacional. Rut = 000000000000-0

Region	Desc Familia Delito	Desc Delito	Estado Relacion	Cantidad Relaciones
VII Región del Maule	DELITOS CONTRA LA PROPIEDAD	HURTO SIMPLE	CONCLUIDA	37
IX Región de la Arauc	DELITOS CONTRA LA PROPIEDAD	HURTO SIMPLE	CONCLUIDA	25
IX Región de la Arauc	DELITOS CONTRA LA PROPIEDAD	ABIGEATO	CONCLUIDA	21
IX Región de la Arauc	DELITOS CONTRA LA PROPIEDAD	ROBO EN LUGAR	CONCLUIDA	14
IV Región de Coquim	DELITOS CONTRA LA PROPIEDAD	HURTO SIMPLE	CONCLUIDA	13
VII Región del Maule	DELITOS CONTRA LA PROPIEDAD	ROBO EN LUGAR	CONCLUIDA	12
IV Región de Coquim	DELITOS CONTRA LA PROPIEDAD	ROBO EN LUGAR	CONCLUIDA	10
II Región de Antofaga	DELITOS CONTRA LA PROPIEDAD	HURTO SIMPLE	CONCLUIDA	10
IX Región de la Arauc	DELITOS CONTRA LA VIDA	MUERTES Y HAL	CONCLUIDA	9
VII Región del Maule	DELITOS CONTRA LA VIDA	MUERTES Y HAL	CONCLUIDA	9
III Región de Atacama	DELITOS CONTRA LA PROPIEDAD	HURTO SIMPLE	CONCLUIDA	8
IX Región de la Arauc	DELITOS CONTRA LA PROPIEDAD	ROBO CO	CONCLUIDA	7
VII Región del Maule	DELITOS CONTRA LA PROPIEDAD	ABIGEATO	CONCLUIDA	7
III Región de Atacama	DELITOS CONTRA LA PROPIEDAD	ROBO EN	CONCLUIDA	6
III Región de Atacama	DELITOS CONTRA LA VIDA	MUERTES	CONCLUIDA	5
II Región de Antofaga	DELITOS CONTRA LA PROPIEDAD	ROBO EN	CONCLUIDA	5
II Región de Antofaga	DELITOS CONTRA LA VIDA	MUERTES	CONCLUIDA	4
IV Región de Coquim	DELITOS CONTRA LA PROPIEDAD	ABIGEATO	CONCLUIDA	4
IV Región de Coquim	DELITOS CONTRA LA VIDA	MUERTES	CONCLUIDA	4
II Región de Antofaga	DELITOS CONTRA LA PROPIEDAD	ROBO CO	CONCLUIDA	3
II Región de Antofaga	DELITOS CONTRA LA PROPIEDAD	VIOLACION	CONCLUIDA	3
VII Región del Maule	DELITOS CONTRA LA PROPIEDAD	VIOLACION	CONCLUIDA	3
VII Región del Maule	DELITOS CONTRA LA PROPIEDAD	USURPAC	CONCLUIDA	3
IV Región de Coquim	DELITOS CONTRA LA PROPIEDAD	RECEPTA	CONCLUIDA	3
IX Región de la Arauc	DELITOS CONTRA LA PROPIEDAD	ROBO POI	CONCLUIDA	2
II Región de Antofaga	DELITOS CONTRA LA PROPIEDAD	RECEPTA	CONCLUIDA	2
IX Región de la Arauc	DELITOS SEXUALES	ESTUPRO	CONCLUIDA	2

Orden ascendente
 Orden descendente
 Función de datos
 Quitar Columna
 Número...
 Alineación...
 Fuente...
 Mostrar títulos de las columnas
 Ajustar texto
 Suprimir duplicados
 Mostrar totales de las columnas
 Añade elemento calculado...
 Modificar columnas...

Grupo de informes: Arrastre aquí las columnas para crear una categoría

Preparado | 2 Páginas | 02/26/03 21:48:15

http://localhost/ods-isapi/ods.ods?Method=getDocument&Docname=@@@425&Jscript=Enable - Microsoft Internet Explorer

Archivo Edición Ver Insertar Formato Informe Herramientas Ayuda

Consulta: Delitos versus Imputado a nivel nacional

Secciones: x Ordenar: Para ordenar el informe, arrastre las columnas desde grupos de informes o desde tablas aquí

- EIS
- EIS Fiscal Inicial
- EIS Jefe Inicial
- Frecuencias
- Consulta 1
- Consulta 2
- Consulta 3
- Consulta 4
- Consulta 5
- Consulta 6
- Consulta 7
- Consulta 8

Consulta EIS

- Resultados
- Sexo
- Sit Libertad
- Fec Nacimiento
- Familia Delito
- Delito
- Cantidad Caso
- Edad Imputado
- Rango Edad I
- Fec Nacimiento
- Edad Víctima
- Rango Edad V
- Rut Input
- Rut Víctima
- Codigo Region
- Region
- Fiscalia
- Fiscal
- Origen Denunc

Relación de un imputado en diferentes delitos a nivel nacional. Rut = 000000000000-0

Region	Desc Familia Delito	Desc Delito	Estado Relacion	Cantidad Relaciones
VI Región del Maule	DELITOS CONTRA LA VIDA	AUXILIO AL SUIC	CONCLUIDA	1
II Región de Antofaga	DELITOS CONTRA LA PROPIEDAD	ROBO EN LUGAF	CONCLUIDA	5
II Región de Antofaga	DELITOS CONTRA LA PROPIEDAD	ROBO CON VIOL	CONCLUIDA	2
IX Región de la Arauc	DELITOS CONTRA LA PROPIEDAD	ABIGEATO	CONCLUIDA	21
II Región de Antofaga	DELITOS CONTRA LA PROPIEDAD	ROBO CON INTM	CONCLUIDA	3
IX Región de la Arauc	DELITOS CONTRA LA PROPIEDAD	ROBO EN LUGAF	CONCLUIDA	14
II Región de Antofaga	DELITOS CONTRA LA PROPIEDAD	RECEPTACION	CONCLUIDA	2
IX Región de la Arauc	DELITOS CONTRA LA PROPIEDAD	ROBO POR SORI	CONCLUIDA	2
IX Región de la Arauc	DELITOS CONTRA LA PROPIEDAD	USURPACION	CONCLUIDA	1
IX Región de la Arauc	DELITOS CONTRA LA PROPIEDAD	VIOLACION DE M	CONCLUIDA	1
IX Región de la Arauc	DELITOS SEXUALES	ESTUPRO	CONCLUIDA	2
II Región de Antofaga	DELITOS CONTRA LA PROPIEDAD	HURTO SIMPLE	CONCLUIDA	10
II Región de Atacama	DELITOS CONTRA LA PROPIEDAD	ROBO CON INTM	CONCLUIDA	2
II Región de Atacama	DELITOS CONTRA LA PROPIEDAD	ROBO EN LUGAF	CONCLUIDA	6
II Región de Atacama	DELITOS CONTRA LA PROPIEDAD	HURTO SIMPLE	CONCLUIDA	8
II Región de Antofaga	DELITOS CONTRA LA PROPIEDAD	ROBO POR SORI	CONCLUIDA	1
II Región de Atacama	DELITOS CONTRA LA PROPIEDAD	ROBO POR SORI	CONCLUIDA	1
II Región de Atacama	DELITOS CONTRA LA VIDA	MUERTES Y HAL	CONCLUIDA	5
II Región de Antofaga	DELITOS CONTRA LA VIDA	MUERTES Y HAL	CONCLUIDA	4
IX Región de la Arauc	DELITOS SEXUALES	VIOLACION	CONCLUIDA	1
II Región de Atacama	DELITOS CONTRA LA VIDA	PARRICIDIO	CONCLUIDA	1
IX Región de la Arauc	DELITOS CONTRA LA PROPIEDAD	HURTO SIMPLE	CONCLUIDA	25
IX Región de la Arauc	DELITOS CONTRA LA PROPIEDAD	ROBO CON FUEI	CONCLUIDA	7
II Región de Atacama	DELITOS CONTRA LA PROPIEDAD	ROBO CON VIOL	CONCLUIDA	2
VII Región del Maule	DELITOS CONTRA LA PROPIEDAD	ROBO CON VIOL	CONCLUIDA	2
IV Región de Coquim	DELITOS CONTRA LA PROPIEDAD	ROBO CON VIOL	CONCLUIDA	1
IV Región de Coquim	DELITOS CONTRA LA PROPIEDAD	RECEPTACION	CONCLUIDA	3

Grupo de informes: Arrastre aquí las columnas para crear una categoría.

Preparado 2 Page(s) 02/26/03 21:48:15

http://localhost/ods-isapi/ods.ods?Method=getDocument&DocName=@\$@425&.Jscript=Enable - Microsoft Internet Explorer

Archivo Edición Ver Insertar Formato Informe Herramientas Ayuda

Consulta: Delitos versus Imputado a nivel nacional

Secciones: EIS, EIS Fiscal Inicial, EIS Jefe Inicial, Preguntas

Consultas: Consulta 1, Consulta 2, Consulta 3, Consulta 4, Consulta 5, Consulta 6, Consulta 7, Consulta 8

Ordenar: Tabla: Estado Relacion + Cantidad Relaciones (D)

Relación de un imputado en diferentes delitos a nivel nacional. Rut = 000000000000-0

Region	Desc Familia Delito	Desc Delito	Estado Relacion	Cantidad Relaciones
VII Región del Maule	DELITOS CONTRA LA PROPIEDAD	HURTO SIMPLE	CONCLUIDA	37
IX Región de la Arauc	DELITOS CONTRA LA PROPIEDAD	HURTO SIMPLE	CONCLUIDA	25
IX Región de la Arauc	DELITOS CONTRA LA PROPIEDAD	ABIGEATO	CONCLUIDA	21
IX Región de la Arauc	DELITOS CONTRA LA PROPIEDAD	ROBO EN LUGAR	CONCLUIDA	14
IV Región de Coquim	DELITOS CONTRA LA PROPIEDAD	HURTO SIMPLE	CONCLUIDA	13
VII Región del Maule	DELITOS CONTRA LA PROPIEDAD	ROBO EN LUGAR	CONCLUIDA	12
IV Región de Coquim	DELITOS CONTRA LA PROPIEDAD	ROBO EN LUGAR	CONCLUIDA	10
II Región de Antofaga	DELITOS CONTRA LA PROPIEDAD	HURTO SIMPLE	CONCLUIDA	10
IX Región de la Arauc	DELITOS CONTRA LA VIDA	MUERTES Y HAL	CONCLUIDA	9
VII Región del Maule	DELITOS CONTRA LA VIDA	MUERTES Y HAL	CONCLUIDA	9
III Región de Atacama	DELITOS CONTRA LA PROPIEDAD	HURTO SIMPLE	CONCLUIDA	8
IX Región de la Arauc	DELITOS CONTRA LA PROPIEDAD	ROBO CO	CONCLUIDA	7
VII Región del Maule	DELITOS CONTRA LA PROPIEDAD	ABIGEATO	CONCLUIDA	7
III Región de Atacama	DELITOS CONTRA LA PROPIEDAD	ROBO EN	CONCLUIDA	6
III Región de Atacama	DELITOS CONTRA LA VIDA	MUERTES	CONCLUIDA	5
II Región de Antofaga	DELITOS CONTRA LA PROPIEDAD	ROBO EN	CONCLUIDA	5
II Región de Antofaga	DELITOS CONTRA LA VIDA	MUERTES	CONCLUIDA	4
IV Región de Coquim	DELITOS CONTRA LA PROPIEDAD	ABIGEATO	CONCLUIDA	4
IV Región de Coquim	DELITOS CONTRA LA VIDA	MUERTES	CONCLUIDA	4
II Región de Antofaga	DELITOS CONTRA LA PROPIEDAD	ROBO CO	CONCLUIDA	3
II Región de Antofaga	DELITOS CONTRA LA PROPIEDAD	VIOLACION	CONCLUIDA	3
VII Región del Maule	DELITOS CONTRA LA PROPIEDAD	VIOLACION	CONCLUIDA	3
VII Región del Maule	DELITOS CONTRA LA PROPIEDAD	USURPACION	CONCLUIDA	3
IV Región de Coquim	DELITOS CONTRA LA PROPIEDAD	RECEPTACION	CONCLUIDA	3
IX Región de la Arauc	DELITOS CONTRA LA PROPIEDAD	ROBO PO	CONCLUIDA	2
II Región de Antofaga	DELITOS CONTRA LA PROPIEDAD	RECEPTACION	CONCLUIDA	2
IX Región de la Arauc	DELITOS SEXUALES	ESTUPRO	CONCLUIDA	2

Orden ascendente
 Orden descendente
 Función de datos
 Quitar Columna
 Número...
 Alineación...
 Fuente...
 Mostrar títulos de las columnas
 Ajustar texto
 Suprimir duplicados
 Mostrar totales de las columnas
 Añade elemento calculado...
 Modificar columnas...

Grupo de informes: Arrastre aquí las columnas para crear una categoría

Preparado | 2 Páginas | 02/26/03 21:48:15

http://localhost:8080/...
Archivo Edición Ver Insertar Formato Informe Herramientas Ayuda

Consulta: Delitos versus Imputado a nivel nacional

Secciones: EIS, EIS Fiscal Inicial, EIS Jefe Inicial, Preguntas, Consulta 1, Consulta 2, Consulta 3, Consulta 4, Consulta 5, Consulta 6, Consulta 7, Consulta 8

Ordenar: Para ordenar el informe, arrastre las columnas desde grupos de informes o desde tablas aquí

Relación de un imputado en diferentes delitos a nivel nacional. Rut = 0000015143844-K

Region	Desc Familia Delito	Desc Delito	Estado	Relacion	Cantidad Relaciones
VII Región	Límite: Rut			UIDA	2
VII Región				UIDA	2
					4

Ingresar RUT del Sujeto

Seleccionar todo Quitar

Aceptar Cancelar Ayuda

Grupo de informes: Arrastre aquí las columnas para crear una categoría

Zoom: 90%

http://localhost/ods-isapi/ods.ods?Method=getDocument&Docname=@@@425&Jscript=Enable - Microsoft Internet Explorer

Archivo Edición Ver Insertar Formato Informe Herramientas Ayuda

Consulta: Delitos versus Imputado a nivel nacional

Secciones: x Ordenar: Para ordenar el informe, arrastre las columnas desde grupos de informes o desde tablas aquí

- EIS
- EIS Fiscal Inicial
- EIS Jefe Inicial
- Frecuencias
- Consulta 1
- Consulta 2
- Consulta 3
- Consulta 4
- Consulta 5
- Consulta 6
- Consulta 7
- Consulta 8

Consulta EIS

- Resultados
- Sexo
- Sit Libertad
- Fec Nacimiento
- Familia Delito
- Delito
- Cantidad Caso
- Edad Imputado
- Rango Edad I
- Fec Nacimiento
- Edad Víctima
- Rango Edad V
- Rut Input
- Rut Víctima
- Codigo Region
- Region
- Fiscalia
- Fiscal
- Origen Denunc

Relación de un imputado en diferentes delitos a nivel nacional. Rut = 000000000000-0

Region	Desc Familia Delito	Desc Delito	Estado Relacion	Cantidad Relaciones
VI Región del Maule	DELITOS CONTRA LA VIDA	AUXILIO AL SUIC	CONCLUIDA	1
II Región de Antofaga	DELITOS CONTRA LA PROPIEDAD	ROBO EN LUGAF	CONCLUIDA	5
II Región de Antofaga	DELITOS CONTRA LA PROPIEDAD	ROBO CON VIOL	CONCLUIDA	2
IX Región de la Arauc	DELITOS CONTRA LA PROPIEDAD	ABIGEATO	CONCLUIDA	21
II Región de Antofaga	DELITOS CONTRA LA PROPIEDAD	ROBO CON INTM	CONCLUIDA	3
IX Región de la Arauc	DELITOS CONTRA LA PROPIEDAD	ROBO EN LUGAF	CONCLUIDA	14
II Región de Antofaga	DELITOS CONTRA LA PROPIEDAD	RECEPTACION	CONCLUIDA	2
IX Región de la Arauc	DELITOS CONTRA LA PROPIEDAD	ROBO POR SORI	CONCLUIDA	2
IX Región de la Arauc	DELITOS CONTRA LA PROPIEDAD	USURPACION	CONCLUIDA	1
IX Región de la Arauc	DELITOS CONTRA LA PROPIEDAD	VIOLACION DE M	CONCLUIDA	1
IX Región de la Arauc	DELITOS SEXUALES	ESTUPRO	CONCLUIDA	2
II Región de Antofaga	DELITOS CONTRA LA PROPIEDAD	HURTO SIMPLE	CONCLUIDA	10
II Región de Atacama	DELITOS CONTRA LA PROPIEDAD	ROBO CON INTM	CONCLUIDA	2
II Región de Atacama	DELITOS CONTRA LA PROPIEDAD	ROBO EN LUGAF	CONCLUIDA	6
II Región de Atacama	DELITOS CONTRA LA PROPIEDAD	HURTO SIMPLE	CONCLUIDA	8
II Región de Antofaga	DELITOS CONTRA LA PROPIEDAD	ROBO POR SORI	CONCLUIDA	1
II Región de Atacama	DELITOS CONTRA LA PROPIEDAD	ROBO POR SORI	CONCLUIDA	1
II Región de Atacama	DELITOS CONTRA LA VIDA	MUERTES Y HAL	CONCLUIDA	5
II Región de Antofaga	DELITOS CONTRA LA VIDA	MUERTES Y HAL	CONCLUIDA	4
IX Región de la Arauc	DELITOS SEXUALES	VIOLACION	CONCLUIDA	1
II Región de Atacama	DELITOS CONTRA LA VIDA	PARRICIDIO	CONCLUIDA	1
IX Región de la Arauc	DELITOS CONTRA LA PROPIEDAD	HURTO SIMPLE	CONCLUIDA	25
IX Región de la Arauc	DELITOS CONTRA LA PROPIEDAD	ROBO CON FUEI	CONCLUIDA	7
II Región de Atacama	DELITOS CONTRA LA PROPIEDAD	ROBO CON VIOL	CONCLUIDA	2
VII Región del Maule	DELITOS CONTRA LA PROPIEDAD	ROBO CON VIOL	CONCLUIDA	2
IV Región de Coquim	DELITOS CONTRA LA PROPIEDAD	ROBO CON VIOL	CONCLUIDA	1
IV Región de Coquim	DELITOS CONTRA LA PROPIEDAD	RECEPTACION	CONCLUIDA	3

Grupo de informes: Arrastre aquí las columnas para crear una categoría.

Preparado 2 Page(s) 02/26/03 21:48:15

http://localhost/ods-isapi/ods.ods?Method=getDocument&DocName=@\$@425&Jscript=Enable - Microsoft Internet Explorer

Archivo Edición Ver Insertar Formato Informe Herramientas Ayuda

Consulta: Delitos versus Imputado a nivel nacional

Secciones: EIS, EIS Fiscal Inicial, EIS Jefe Inicial, Preguntas

Consultas: Consulta 1, Consulta 2, Consulta 3, Consulta 4, Consulta 5, Consulta 6, Consulta 7, Consulta 8

Ordenar: Tabla: Estado Relacion + Cantidad Relaciones (D)

Relación de un imputado en diferentes delitos a nivel nacional. Rut = 000000000000-0

Region	Desc Familia Delito	Desc Delito	Estado Relacion	Cantidad Relaciones
VII Región del Maule	DELITOS CONTRA LA PROPIEDAD	HURTO SIMPLE	CONCLUIDA	37
IX Región de la Arauc	DELITOS CONTRA LA PROPIEDAD	HURTO SIMPLE	CONCLUIDA	25
IX Región de la Arauc	DELITOS CONTRA LA PROPIEDAD	ABIGEATO	CONCLUIDA	21
IX Región de la Arauc	DELITOS CONTRA LA PROPIEDAD	ROBO EN LUGAR	CONCLUIDA	14
IV Región de Coquim	DELITOS CONTRA LA PROPIEDAD	HURTO SIMPLE	CONCLUIDA	13
VII Región del Maule	DELITOS CONTRA LA PROPIEDAD	ROBO EN LUGAR	CONCLUIDA	12
IV Región de Coquim	DELITOS CONTRA LA PROPIEDAD	ROBO EN LUGAR	CONCLUIDA	10
II Región de Antofaga	DELITOS CONTRA LA PROPIEDAD	HURTO SIMPLE	CONCLUIDA	10
IX Región de la Arauc	DELITOS CONTRA LA VIDA	MUERTES Y HAL	CONCLUIDA	9
VII Región del Maule	DELITOS CONTRA LA VIDA	MUERTES Y HAL	CONCLUIDA	9
III Región de Atacama	DELITOS CONTRA LA PROPIEDAD	HURTO SIMPLE	CONCLUIDA	8
IX Región de la Arauc	DELITOS CONTRA LA PROPIEDAD	ROBO CO	CONCLUIDA	7
VII Región del Maule	DELITOS CONTRA LA PROPIEDAD	ABIGEATO	CONCLUIDA	7
III Región de Atacama	DELITOS CONTRA LA PROPIEDAD	ROBO EN	CONCLUIDA	6
III Región de Atacama	DELITOS CONTRA LA VIDA	MUERTES	CONCLUIDA	5
II Región de Antofaga	DELITOS CONTRA LA PROPIEDAD	ROBO EN	CONCLUIDA	5
II Región de Antofaga	DELITOS CONTRA LA VIDA	MUERTES	CONCLUIDA	4
IV Región de Coquim	DELITOS CONTRA LA PROPIEDAD	ABIGEATO	CONCLUIDA	4
IV Región de Coquim	DELITOS CONTRA LA VIDA	MUERTES	CONCLUIDA	4
II Región de Antofaga	DELITOS CONTRA LA PROPIEDAD	ROBO CO	CONCLUIDA	3
II Región de Antofaga	DELITOS CONTRA LA PROPIEDAD	VIOLACION	CONCLUIDA	3
VII Región del Maule	DELITOS CONTRA LA PROPIEDAD	VIOLACION	CONCLUIDA	3
VII Región del Maule	DELITOS CONTRA LA PROPIEDAD	USURPAC	CONCLUIDA	3
IV Región de Coquim	DELITOS CONTRA LA PROPIEDAD	RECEPTA	CONCLUIDA	3
IX Región de la Arauc	DELITOS CONTRA LA PROPIEDAD	ROBO POI	CONCLUIDA	2
II Región de Antofaga	DELITOS CONTRA LA PROPIEDAD	RECEPTA	CONCLUIDA	2
IX Región de la Arauc	DELITOS SEXUALES	ESTUPRO	CONCLUIDA	2

Orden ascendente
 Orden descendente
 Función de datos
 Quitar Columna
 Número...
 Alineación...
 Fuente...
 Mostrar títulos de las columnas
 Ajustar texto
 Suprimir duplicados
 Mostrar totales de las columnas
 Añade elemento calculado...
 Modificar columnas...

Grupo de informes: Arrastre aquí las columnas para crear una categoría

Preparado | 2 Páginas | 02/26/03 21:48:15

http://localhost:8080/...
Archivo Edición Ver Insertar Formato Informe Herramientas Ayuda

Consulta: Delitos versus Imputado a nivel nacional

Secciones: EIS, EIS Fiscal Inicial, EIS Jefe Inicial, Preguntas, Consulta 1, Consulta 2, Consulta 3, Consulta 4, Consulta 5, Consulta 6, Consulta 7, Consulta 8

Ordenar: Para ordenar el informe, arrastre las columnas desde grupos de informes o desde tablas aquí

Relación de un imputado en diferentes delitos a nivel nacional. Rut = 0000015143844-K

Region	Desc Familia Delito	Desc Delito	Estado	Relacion	Cantidad Relaciones
VII Región	Límite: Rut			UIDA	2
VII Región				UIDA	2
					4

Ingresar RUT del Sujeto

Seleccionar todo Quitar

Aceptar Cancelar Ayuda

Grupo de informes: Arrastre aquí las columnas para crear una categoría

Zoom: 90%

http://localhost/ods-isapi/ods.ods?Method=getDocument&Docname=@@@425&Jscript=Enable - Microsoft Internet Explorer

Archivo Edición Ver Insertar Formato Informe Herramientas Ayuda

Consulta: Delitos versus Imputado a nivel nacional

Secciones: x Ordenar: Para ordenar el informe, arrastre las columnas desde grupos de informes o desde tablas aquí

- EIS
- EIS Fiscal Inicial
- EIS Jefe Inicial
- Frecuencias
- Consulta 1
- Consulta 2
- Consulta 3
- Consulta 4
- Consulta 5
- Consulta 6
- Consulta 7
- Consulta 8

Consulta EIS

- Resultados
- Sexo
- Sit Libertad
- Fec Nacimiento
- Familia Delito
- Delito
- Cantidad Caso
- Edad Imputado
- Rango Edad I
- Fec Nacimiento
- Edad Víctima
- Rango Edad V
- Rut Input
- Rut Víctima
- Codigo Region
- Region
- Fiscalia
- Fiscal
- Origen Denunc

Relación de un imputado en diferentes delitos a nivel nacional. Rut = 000000000000-0

Region	Desc Familia Delito	Desc Delito	Estado Relacion	Cantidad Relaciones
VI Región del Maule	DELITOS CONTRA LA VIDA	AUXILIO AL SUIC	CONCLUIDA	1
II Región de Antofaga	DELITOS CONTRA LA PROPIEDAD	ROBO EN LUGAF	CONCLUIDA	5
II Región de Antofaga	DELITOS CONTRA LA PROPIEDAD	ROBO CON VIOL	CONCLUIDA	2
IX Región de la Arauc	DELITOS CONTRA LA PROPIEDAD	ABIGEATO	CONCLUIDA	21
II Región de Antofaga	DELITOS CONTRA LA PROPIEDAD	ROBO CON INTM	CONCLUIDA	3
IX Región de la Arauc	DELITOS CONTRA LA PROPIEDAD	ROBO EN LUGAF	CONCLUIDA	14
II Región de Antofaga	DELITOS CONTRA LA PROPIEDAD	RECEPTACION	CONCLUIDA	2
IX Región de la Arauc	DELITOS CONTRA LA PROPIEDAD	ROBO POR SORI	CONCLUIDA	2
IX Región de la Arauc	DELITOS CONTRA LA PROPIEDAD	USURPACION	CONCLUIDA	1
IX Región de la Arauc	DELITOS CONTRA LA PROPIEDAD	VIOLACION DE M	CONCLUIDA	1
IX Región de la Arauc	DELITOS SEXUALES	ESTUPRO	CONCLUIDA	2
II Región de Antofaga	DELITOS CONTRA LA PROPIEDAD	HURTO SIMPLE	CONCLUIDA	10
II Región de Atacama	DELITOS CONTRA LA PROPIEDAD	ROBO CON INTM	CONCLUIDA	2
II Región de Atacama	DELITOS CONTRA LA PROPIEDAD	ROBO EN LUGAF	CONCLUIDA	6
II Región de Atacama	DELITOS CONTRA LA PROPIEDAD	HURTO SIMPLE	CONCLUIDA	8
II Región de Antofaga	DELITOS CONTRA LA PROPIEDAD	ROBO POR SORI	CONCLUIDA	1
II Región de Atacama	DELITOS CONTRA LA PROPIEDAD	ROBO POR SORI	CONCLUIDA	1
II Región de Atacama	DELITOS CONTRA LA VIDA	MUERTES Y HAL	CONCLUIDA	5
II Región de Antofaga	DELITOS CONTRA LA VIDA	MUERTES Y HAL	CONCLUIDA	4
IX Región de la Arauc	DELITOS SEXUALES	VIOLACION	CONCLUIDA	1
II Región de Atacama	DELITOS CONTRA LA VIDA	PARRICIDIO	CONCLUIDA	1
IX Región de la Arauc	DELITOS CONTRA LA PROPIEDAD	HURTO SIMPLE	CONCLUIDA	25
IX Región de la Arauc	DELITOS CONTRA LA PROPIEDAD	ROBO CON FUEI	CONCLUIDA	7
II Región de Atacama	DELITOS CONTRA LA PROPIEDAD	ROBO CON VIOL	CONCLUIDA	2
VII Región del Maule	DELITOS CONTRA LA PROPIEDAD	ROBO CON VIOL	CONCLUIDA	2
IV Región de Coquim	DELITOS CONTRA LA PROPIEDAD	ROBO CON VIOL	CONCLUIDA	1
IV Región de Coquim	DELITOS CONTRA LA PROPIEDAD	RECEPTACION	CONCLUIDA	3

Grupo de informes: Arrastre aquí las columnas para crear una categoría.

Preparado 2 Page(s) 02/26/03 21:48:15

http://localhost/ods-isapi/ods.ods?Method=getDocument&DocName=@\$@425&Jscript=Enable - Microsoft Internet Explorer

Archivo Edición Ver Insertar Formato Informe Herramientas Ayuda

Consulta: Delitos versus Imputado a nivel nacional

Secciones: EIS, EIS Fiscal Inicial, EIS Jefe Inicial, Preguntas

Consultas: Consulta 1, Consulta 2, Consulta 3, Consulta 4, Consulta 5, Consulta 6, Consulta 7, Consulta 8

Ordenar: Tabla: Estado Relacion + Cantidad Relaciones (D)

Relación de un imputado en diferentes delitos a nivel nacional. Rut = 000000000000-0

Region	Desc Familia Delito	Desc Delito	Estado Relacion	Cantidad Relaciones
VII Región del Maule	DELITOS CONTRA LA PROPIEDAD	HURTO SIMPLE	CONCLUIDA	37
IX Región de la Arauc	DELITOS CONTRA LA PROPIEDAD	HURTO SIMPLE	CONCLUIDA	25
IX Región de la Arauc	DELITOS CONTRA LA PROPIEDAD	ABIGEATO	CONCLUIDA	21
IX Región de la Arauc	DELITOS CONTRA LA PROPIEDAD	ROBO EN LUGAR	CONCLUIDA	14
IV Región de Coquim	DELITOS CONTRA LA PROPIEDAD	HURTO SIMPLE	CONCLUIDA	13
VII Región del Maule	DELITOS CONTRA LA PROPIEDAD	ROBO EN LUGAR	CONCLUIDA	12
IV Región de Coquim	DELITOS CONTRA LA PROPIEDAD	ROBO EN LUGAR	CONCLUIDA	10
II Región de Antofaga	DELITOS CONTRA LA PROPIEDAD	HURTO SIMPLE	CONCLUIDA	10
IX Región de la Arauc	DELITOS CONTRA LA VIDA	MUERTES Y HAL	CONCLUIDA	9
VII Región del Maule	DELITOS CONTRA LA VIDA	MUERTES Y HAL	CONCLUIDA	9
III Región de Atacama	DELITOS CONTRA LA PROPIEDAD	HURTO SIMPLE	CONCLUIDA	8
IX Región de la Arauc	DELITOS CONTRA LA PROPIEDAD	ROBO CO	CONCLUIDA	7
VII Región del Maule	DELITOS CONTRA LA PROPIEDAD	ABIGEATO	CONCLUIDA	7
III Región de Atacama	DELITOS CONTRA LA PROPIEDAD	ROBO EN	CONCLUIDA	6
III Región de Atacama	DELITOS CONTRA LA VIDA	MUERTES	CONCLUIDA	5
II Región de Antofaga	DELITOS CONTRA LA PROPIEDAD	ROBO EN	CONCLUIDA	5
II Región de Antofaga	DELITOS CONTRA LA VIDA	MUERTES	CONCLUIDA	4
IV Región de Coquim	DELITOS CONTRA LA PROPIEDAD	ABIGEATO	CONCLUIDA	4
IV Región de Coquim	DELITOS CONTRA LA VIDA	MUERTES	CONCLUIDA	4
II Región de Antofaga	DELITOS CONTRA LA PROPIEDAD	ROBO CO	CONCLUIDA	3
II Región de Antofaga	DELITOS CONTRA LA PROPIEDAD	VIOLACION	CONCLUIDA	3
VII Región del Maule	DELITOS CONTRA LA PROPIEDAD	VIOLACION	CONCLUIDA	3
VII Región del Maule	DELITOS CONTRA LA PROPIEDAD	USURPAC	CONCLUIDA	3
IV Región de Coquim	DELITOS CONTRA LA PROPIEDAD	RECEPTA	CONCLUIDA	3
IX Región de la Arauc	DELITOS CONTRA LA PROPIEDAD	ROBO POI	CONCLUIDA	2
II Región de Antofaga	DELITOS CONTRA LA PROPIEDAD	RECEPTA	CONCLUIDA	2
IX Región de la Arauc	DELITOS SEXUALES	ESTUPRO	CONCLUIDA	2

Orden ascendente
 Orden descendente
 Función de datos
 Quitar Columna
 Número...
 Alineación...
 Fuente...
 Mostrar títulos de las columnas
 Ajustar texto
 Suprimir duplicados
 Mostrar totales de las columnas
 Añade elemento calculado...
 Modificar columnas...

Grupo de informes: Arrastre aquí las columnas para crear una categoría

Preparado | 2 Páginas | 02/26/03 21:48:15

http://localhost/ods-isapi/ods.ods?Method=getDocument&Docname=@@@425&Jscript=Enable - Microsoft Internet Explorer

Archivo Edición Ver Insertar Formato Informe Herramientas Ayuda

Consulta: Delitos versus Imputado a nivel nacional

Secciones: x Ordenar: *Para ordenar el informe, arrastre las columnas desde grupos de informes o desde tablas aquí*

- EIS
- EIS Fiscal Inicial
- EIS Jefe Inicial
- Frecuencias
- Consulta 1
- Consulta 2
- Consulta 3
- Consulta 4
- Consulta 5
- Consulta 6
- Consulta 7
- Consulta 8

Consulta EIS

- Resultados
 - Sexo
 - Sit Libertad
 - Fec Nacimiento
 - Familia Delito
 - Delito
 - Cantidad Caso
 - Edad Imputado
 - Rango Edad Ir
 - Fec Nacimiento
 - Edad Víctima
 - Rango Edad V
 - Rut Input
 - Rut Víctima
 - Codigo Region
 - Region
 - Fiscalia
 - Fiscal
 - Origen Denunc

Relación de un imputado en diferentes delitos a nivel nacional. Rut = 000000000000-0

Region	Desc Familia Delito	Desc Delito	Estado Relacion	Cantidad Relaciones
VI Región del Maule	DELITOS CONTRA LA VIDA	AUXILIO AL SUIC	CONCLUIDA	1
II Región de Antofaga	DELITOS CONTRA LA PROPIEDAD	ROBO EN LUGAF	CONCLUIDA	5
II Región de Antofaga	DELITOS CONTRA LA PROPIEDAD	ROBO CON VIOL	CONCLUIDA	2
IX Región de la Arauc	DELITOS CONTRA LA PROPIEDAD	ABIGEATO	CONCLUIDA	21
II Región de Antofaga	DELITOS CONTRA LA PROPIEDAD	ROBO CON INTM	CONCLUIDA	3
IX Región de la Arauc	DELITOS CONTRA LA PROPIEDAD	ROBO EN LUGAF	CONCLUIDA	14
II Región de Antofaga	DELITOS CONTRA LA PROPIEDAD	RECEPTACION	CONCLUIDA	2
IX Región de la Arauc	DELITOS CONTRA LA PROPIEDAD	ROBO POR SORI	CONCLUIDA	2
IX Región de la Arauc	DELITOS CONTRA LA PROPIEDAD	USURPACION	CONCLUIDA	1
IX Región de la Arauc	DELITOS CONTRA LA PROPIEDAD	VIOLACION DE M	CONCLUIDA	1
IX Región de la Arauc	DELITOS SEXUALES	ESTUPRO	CONCLUIDA	2
II Región de Antofaga	DELITOS CONTRA LA PROPIEDAD	HURTO SIMPLE	CONCLUIDA	10
II Región de Atacama	DELITOS CONTRA LA PROPIEDAD	ROBO CON INTM	CONCLUIDA	2
II Región de Atacama	DELITOS CONTRA LA PROPIEDAD	ROBO EN LUGAF	CONCLUIDA	6
II Región de Atacama	DELITOS CONTRA LA PROPIEDAD	HURTO SIMPLE	CONCLUIDA	8
II Región de Antofaga	DELITOS CONTRA LA PROPIEDAD	ROBO POR SORI	CONCLUIDA	1
II Región de Atacama	DELITOS CONTRA LA PROPIEDAD	ROBO POR SORI	CONCLUIDA	1
II Región de Atacama	DELITOS CONTRA LA VIDA	MUERTES Y HAL	CONCLUIDA	5
II Región de Antofaga	DELITOS CONTRA LA VIDA	MUERTES Y HAL	CONCLUIDA	4
IX Región de la Arauc	DELITOS SEXUALES	VIOLACION	CONCLUIDA	1
II Región de Atacama	DELITOS CONTRA LA VIDA	PARRICIDIO	CONCLUIDA	1
IX Región de la Arauc	DELITOS CONTRA LA PROPIEDAD	HURTO SIMPLE	CONCLUIDA	25
IX Región de la Arauc	DELITOS CONTRA LA PROPIEDAD	ROBO CON FUEI	CONCLUIDA	7
II Región de Atacama	DELITOS CONTRA LA PROPIEDAD	ROBO CON VIOL	CONCLUIDA	2
VII Región del Maule	DELITOS CONTRA LA PROPIEDAD	ROBO CON VIOL	CONCLUIDA	2
IV Región de Coquim	DELITOS CONTRA LA PROPIEDAD	ROBO CON VIOL	CONCLUIDA	1
IV Región de Coquim	DELITOS CONTRA LA PROPIEDAD	RECEPTACION	CONCLUIDA	3

Grupo de informes: *Arrastre aquí las columnas para crear una categoría*

Preparado 2 Page(s) 02/26/03 21:48:15

http://localhost/ods-isapi/ods.ods?Method=getDocument&DocName=@\$@425&Jscript=Enable - Microsoft Internet Explorer

Archivo Edición Ver Insertar Formato Informe Herramientas Ayuda

Consulta: Delitos versus Imputado a nivel nacional

Secciones: EIS, EIS Fiscal Inicial, EIS Jefe Inicial, Preguntas

Consultas: Consulta 1, Consulta 2, Consulta 3, Consulta 4, Consulta 5, Consulta 6, Consulta 7, Consulta 8

Ordenar: Tabla: Estado Relacion + Cantidad Relaciones (D)

Relación de un imputado en diferentes delitos a nivel nacional. Rut = 000000000000-0

Region	Desc Familia Delito	Desc Delito	Estado Relacion	Cantidad Relaciones
VII Región del Maule	DELITOS CONTRA LA PROPIEDAD	HURTO SIMPLE	CONCLUIDA	37
IX Región de la Arauc	DELITOS CONTRA LA PROPIEDAD	HURTO SIMPLE	CONCLUIDA	25
IX Región de la Arauc	DELITOS CONTRA LA PROPIEDAD	ABIGEATO	CONCLUIDA	21
IX Región de la Arauc	DELITOS CONTRA LA PROPIEDAD	ROBO EN LUGAR	CONCLUIDA	14
IV Región de Coquim	DELITOS CONTRA LA PROPIEDAD	HURTO SIMPLE	CONCLUIDA	13
VII Región del Maule	DELITOS CONTRA LA PROPIEDAD	ROBO EN LUGAR	CONCLUIDA	12
IV Región de Coquim	DELITOS CONTRA LA PROPIEDAD	ROBO EN LUGAR	CONCLUIDA	10
II Región de Antofaga	DELITOS CONTRA LA PROPIEDAD	HURTO SIMPLE	CONCLUIDA	10
IX Región de la Arauc	DELITOS CONTRA LA VIDA	MUERTES Y HAL	CONCLUIDA	9
VII Región del Maule	DELITOS CONTRA LA VIDA	MUERTES Y HAL	CONCLUIDA	9
III Región de Atacama	DELITOS CONTRA LA PROPIEDAD	HURTO SIMPLE	CONCLUIDA	8
IX Región de la Arauc	DELITOS CONTRA LA PROPIEDAD	ROBO CO	CONCLUIDA	7
VII Región del Maule	DELITOS CONTRA LA PROPIEDAD	ABIGEATO	CONCLUIDA	7
III Región de Atacama	DELITOS CONTRA LA PROPIEDAD	ROBO EN	CONCLUIDA	6
III Región de Atacama	DELITOS CONTRA LA VIDA	MUERTES	CONCLUIDA	5
II Región de Antofaga	DELITOS CONTRA LA PROPIEDAD	ROBO EN	CONCLUIDA	5
II Región de Antofaga	DELITOS CONTRA LA VIDA	MUERTES	CONCLUIDA	4
IV Región de Coquim	DELITOS CONTRA LA PROPIEDAD	ABIGEATO	CONCLUIDA	4
IV Región de Coquim	DELITOS CONTRA LA VIDA	MUERTES	CONCLUIDA	4
II Región de Antofaga	DELITOS CONTRA LA PROPIEDAD	ROBO CO	CONCLUIDA	3
II Región de Antofaga	DELITOS CONTRA LA PROPIEDAD	VIOLACION	CONCLUIDA	3
VII Región del Maule	DELITOS CONTRA LA PROPIEDAD	VIOLACION	CONCLUIDA	3
VII Región del Maule	DELITOS CONTRA LA PROPIEDAD	USURPAC	CONCLUIDA	3
IV Región de Coquim	DELITOS CONTRA LA PROPIEDAD	RECEPTA	CONCLUIDA	3
IX Región de la Arauc	DELITOS CONTRA LA PROPIEDAD	ROBO POI	CONCLUIDA	2
II Región de Antofaga	DELITOS CONTRA LA PROPIEDAD	RECEPTA	CONCLUIDA	2
IX Región de la Arauc	DELITOS SEXUALES	ESTUPRO	CONCLUIDA	2

Orden ascendente
 Orden descendente
 Función de datos
 Quitar Columna
 Número...
 Alineación...
 Fuente...
 Mostrar títulos de las columnas
 Ajustar texto
 Suprimir duplicados
 Mostrar totales de las columnas
 Añade elemento calculado...
 Modificar columnas...

Grupo de informes: Arrastre aquí las columnas para crear una categoría

Preparado | 2 Páginas | 02/26/03 21:48:15